

TUMAČ OZNAKA:

- | | | | |
|--|--|--|--|
| | GRANICA ŽUPANIJE | | ZATEČENA IZGRADNJA IZVAN GRAĐEVINSKOG PODRUČJA |
| | GRANICA OPĆINE (GRANICA OBUHVATA PLANA) | | ŠUME ISKLJUČIVO OSNOVNE NAMJENE; GOSPODARSKA ŠUMA |
| | GRANICA NASELJA | | OSTALO POLJOPRIVREDNO TLO, ŠUME I ŠUMSKO ZEMLJIŠTE |
| | RAZVOJ I UREĐENJE PROSTORA / POVRŠINA NASELJA | | VODNE POVRŠINE |
| | IZGRAĐENI I NEIZGRAĐENI DIO GRAĐEVINSKOG PODRUČJA | | PROMET |
| | RAZVOJ I UREĐENJE PROSTORA / POVRŠINA IZVAN NASELJA | | postojišće / planirano |
| | OBUHVAT IZDVOJENOG GRAĐEVINSKOG PODRUČJA IZVAN NASELJA | | AUTOCESTA |
| | IZDVOJENA GRAĐEVINSKA PODRUČJA IZVAN NASELJA | | MOGUĆI ILI ALTERNATIVNI KORIDOR CESTE |
| | postojišće / planirano | | OSTALE DRŽAVNE CESTE |
| | GOSPODARSKA NAMJENA: | | ŽUPANIJSKE CESTE |
| | PROIZVODNA S MOGUĆOM KOMBINACIJOM POSLOVNIH NAMJENA | | LOKALNE CESTE |
| | UGOSTITELJSKO - TURISTIČKA | | RASKRIŽJE CESTA U DVIJE RAZINE |
| | RECIKLAŽNO DVORIŠTE: | | TUNEL |
| | RECIKLAŽNO DVORIŠTE - OG - građevinski otpad | | MOST |
| | RECIKLAŽNO DVORIŠTE - OK - komunalni otpad | | Lokacija zahvata |
| | IZGRAĐENE STRUKTURE IZVAN GRAĐEVINSKOG PODRUČJA | | |
| | GOSPODARSKA NAMJENA: | | |
| | POVRŠINE I GRAĐEVINE ZA ISKORIŠTAVANJE MINERALNIH SIROVINA (E6 - škop kamsna) | | |
| | POVRŠINE I GRAĐEVINE U FUNKCIJI OBAVLJANJA POLJOPRIVREDNIH DJELATNOSTI (F1 - biljna proizvodnja; F2 - uzgoj životinja) | | |

Ovlaštenik: Eko-monitoring d.o.o. Varaždin	Nositelj zahvata: METAL PRODUCT d.o.o.			
Voditelj: Nikola Gizdavec, dipl.ing.geol.	Elaborat o zaštiti okoliša-ocjena o potrebi procjene utjecaja na okoliš rekonstrukcije postojeće građevine(strojbravarske radionice) na k.č.br. 737/2, k.o. Butkovec, Breznički Hum			
Suradnik: Patrick Možanić, rač.teh.	Prilog: Korištenje i namjena površina			
Broj teh.dn: 2/131-83-01-14-EZO	Mjerilo: 1:25 000	Datum: Ožujak 2014	Prilog: 3	List: 1
Izvor: Prilog je preuzet iz prostornog plana uređenja općine Breznički Hum(Sl.Vjesnik varaždinske županije, br. 5/02, 55/12)				

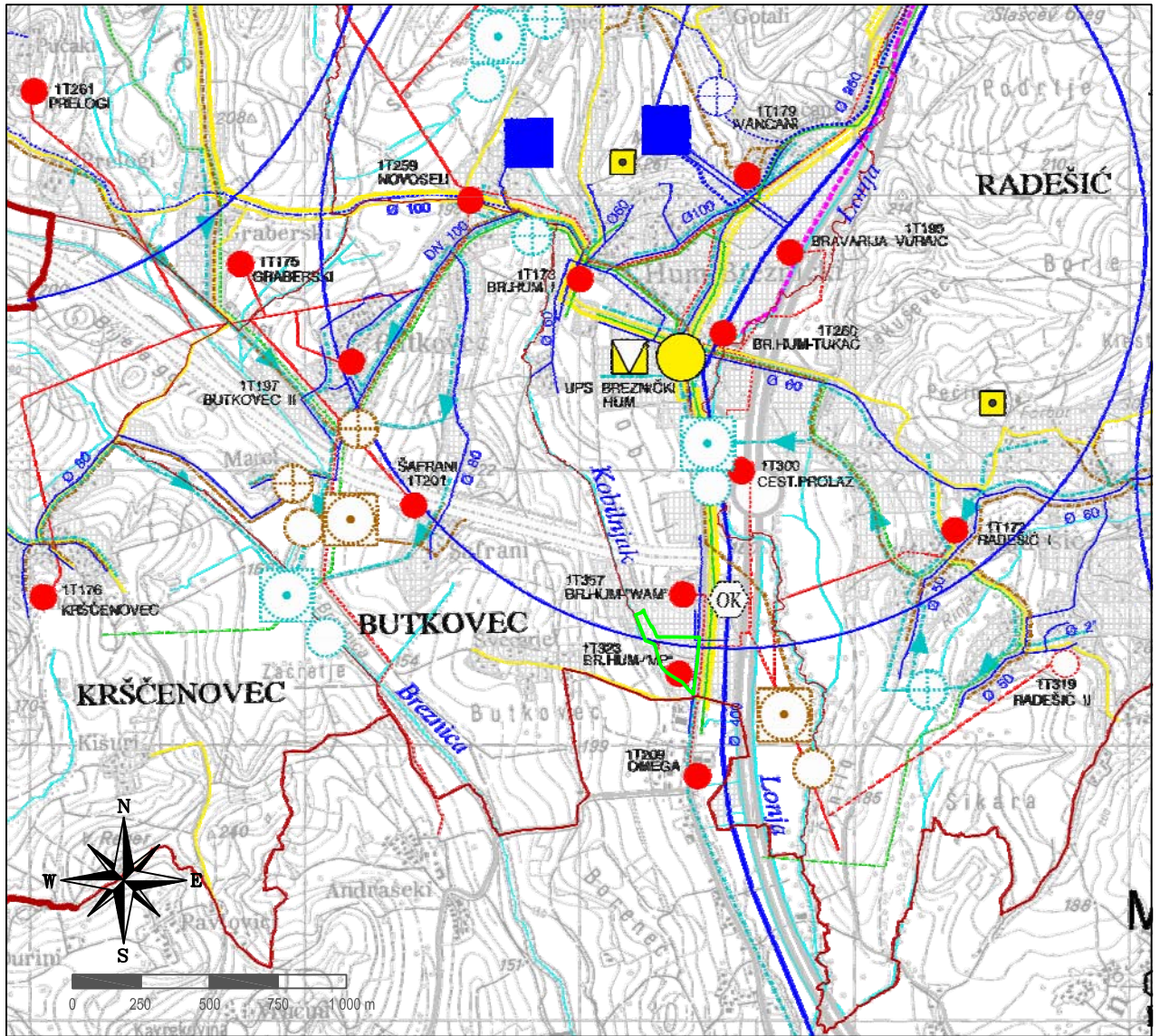

TUMAČ OZNAKA:

POŠTA I TELEKOMUNIKACIJE
postoječe / planirano

POŠTA



JEDINICA POŠTANSKE MREŽE

JAVNE TELEKOMUNIKACIJE U NEPOKRETNJ MREŽI



MJESNA CENTRALA (UPS)



MAGISTRALNI VOD
KORISNIČKI I SPOJNI VOD



BAZNA STANICA POKRETNE
KOMUNIKACIJSKE MREŽE



PLANIRANE ZONE POSTAVE
ELEKTRONIČKE TELEKOMUNIKACIJSKE
INFRASTRUKTURE

PLINOOPSKRBA



LOKALNI PLINOVOD

ELEKTROENERGETIKA



TS 10/0.4 i 10(20)/0.4 kV



DALEKOVOD 10 kV (zračni)
10 i 10(20) kV KABELSKI VOD (podzemni)

VODOOPSKRBA



VODOSPREMA



PRECRPNA STANICA



MAGISTRALNI VODOOPSKRBNI CJEVOVOD
OSTALI VAŽNIJI VODOOPSKRBNI CJEVOVODI

ODVODNJA OTPADNIH VODA (VARIJANTE)

PREMA IZBOLJŠANU PREMA STARIJI

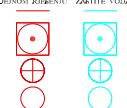

GLAVNI KOLEKTOR

UREDAJ ZA PROČIŠČAVANJE

CRPNA STANICA

ISPUST

GOSPODARENJE OTPADOM



RECIKLAŽNO DVORIŠTE ZA ODVOJENO PRIKUPLIJANJE
OTPADA U GOSPODARENJU KOMUNALNIM OTPADOM

RECIKLAŽNO DVORIŠTE ZA GRADEVNI OTPAD

UREĐENJE VODOTOKA I VODA

REGULACIJSKI I ZAŠTITNI SUSTAV

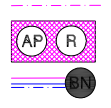

REGULACIJA LONJE I PAKE

AKUMULACIJA I RETENCIJA

(AP - za obranu od poplave)

(R - retencija za obranu od poplave)

BRANA

(BN - nasuta)

GRADEVINSKA PODRUČJA
I IZGRAĐENE STRUKTURE IZVAN
GRADEVINSKOG PODRUČJA

VODNE POVRŠINE

GRANICA ŽUPANIJE

GRANICA OPŠTINE - UJEDNO GRANICA
OBHVAATA PROSTORNOG PLANA

GRANICA NASELIJA

PROMETNICE



Lokacija zahvata

Ovlaštenik: Eko-monitoring d.o.o. Varaždin	Nositelj zahvata: METAL PRODUCT d.o.o.			
Voditelj: Nikola Gizdavec, dipl.ing.geol.	Elaborat o zaštiti okoliša-ocjena o potrebi procjene utjecaja na okoliš rekonstrukcije postojeće građevine(strojbravarske radionice) na k.č.br. 737/2, k.o. Butkovec, Brezniki Hum			
Suradnik: Patrick Možanić, rač.teh.	Prilog: Infrastrukturni sustavi			
Broj teh.dn: 2/131-83-01-14-EZO	Mjerilo: 1:25 000	Datum: Ožujak 2014	Prilog: 3	List: 2
Izvor: Prilog je preuzet iz prostornog plana uređenja općine Brezniki Hum (Sl. Vjesnik varaždinske županije, br. 5/02, 55/12)				

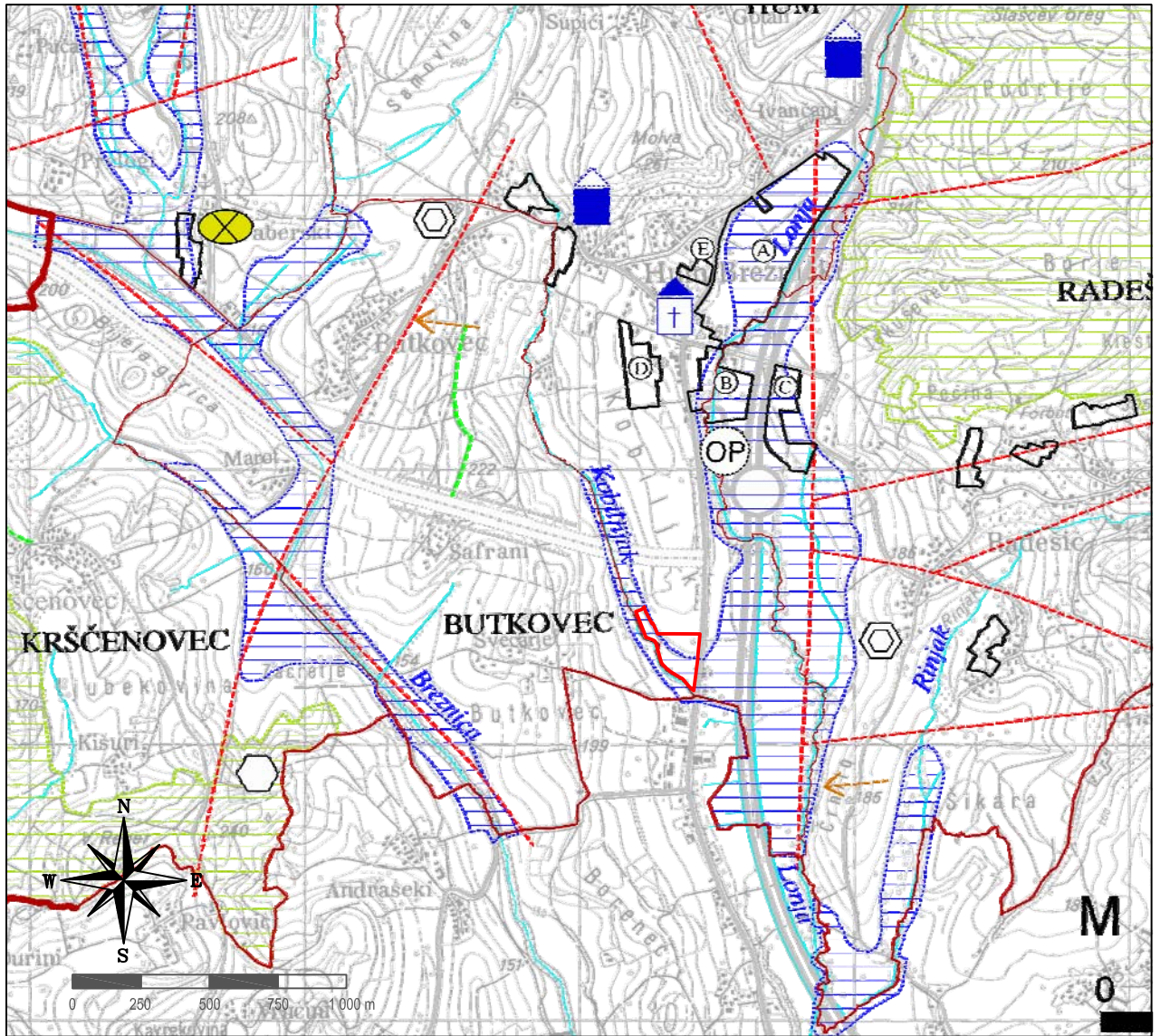

TUMAČ OZNAKA:

GRANICE

- GRANICA ŽUPANIJE
- GRANICA OPĆINE - UJEDNO GRANICA OBUHVATA PROSTORNOG PLANA

UVJETI KORIŠTENJA

PODRUČJA POSEBNIH UVJETA KORIŠTENJA

GRADITELJSKA BAŠTINA:

Povijesni sklop i gradovinske zaštićeno / svjedočeno



SAKRALNA GRAĐEVINA (zaštićena crkva Sv. Martina i svjedočana kapela Sv. Helene)



CIVILNA GRAĐEVINA (stara škola, most na Lonji i kameno korito sa

Arheološka baština



POJEDINAČNI ARHEOLOŠKI LOKALITET (preventivno zaštićeni Hum

PODRUČJA POSEBNIH OGRANIČENJA U KORIŠTENJU

- OSOBITO VRIJEDAN PREDIO - PRIRODNI KRAJOBRAZ (šumski predjeli Lonjca, Radešić i Kršćenovec)
- POTEZI PANORAMSKIH VRIJEDNOSTI KRAJOBRAZA
- PODRUČJE NAJVEĆEG INTENZITETA POTRESA VII^o MCS odnosno VIII^o MSK (područje čjela Općine)
- SEIZMOTEKTONSKI AKTIVNO PODRUČJE (važniji rasjedi)
- AKTIVNO ILI MOGUĆE KLIZIŠTE I ODRON
- MOGUĆI ISTRAŽNI PROSTOR MINERALNE SIROVINE-PODRUČJA OGRANIČENE POTENCIJALNOSTI

Vodst

- VODOTOK I KATEGORIJE
- OSTALI VODOTOČI
- POPLAVNO PODRUČJE

PODRUČJA PRIMJENE POSEBNIH MJERA ZAŠTITE I UREĐENJA

- OBUHVAT OBAVEZNE IZRADE URBANISTIČKOG PLANA UREĐENJA ZA POJEDINE REZERVIRANE ZONE NAMJENA
- OBUHVAT OBAVEZNE IZRADE URBANISTIČKOG PLANA UREĐENJA ZA OSTALA NEIZGRAĐENA I NEUREĐENA PODRUČJA SUKLADNO ZAKONU

ZAŠTITA POSEBNIH VRIJEDNOSTI I OBILJEŽJA (sanacija) postojeće / planirano

- OP - oštećen prirodni krajobraz (oplenišavanje rsgulfranog toka Lonje)
- NAPUŠTENO ODLAGALIŠTE OTPADA (planirana sanacija)
- NAPUŠTENO ODLAGALIŠTE OTPADA (sanacija u tijeku)
- NAPUŠTENO EKSPLOATACIJSKO POLJE (glinište - Graberski, lapor - Čički)



Lokacija zahvata

Ovlaštenik: Eko-monitoring d.o.o. Varaždin	Nositelj zahvata: METAL PRODUCT d.o.o.			
Voditelj: Nikola Gizdavec, dipl.ing.geol.	Elaborat o zaštiti okoliša-ocjena o potrebi procjene utjecaja na okoliš rekonstrukcije postojeće građevine(strojbravarske radionice) na k.č.br. 737/2, k.o. Butkovec, Breznički Hum			
Suradnik: Patrick Možanić, rač.teh.	Prilog: Uvjeti korištenja, uređenja i zaštite prostora			
Broj teh.dn: 2/131-83-01-14-EZO	Mjerilo: 1:25 000	Datum: Ožujak 2014	Prilog: 3	List: 3
Izvor: Prilog je preuzet iz prostornog plana uređenja općine Breznički Hum (Sl. Vjesnik varaždinske županije, br. 5/02, 55/12)				

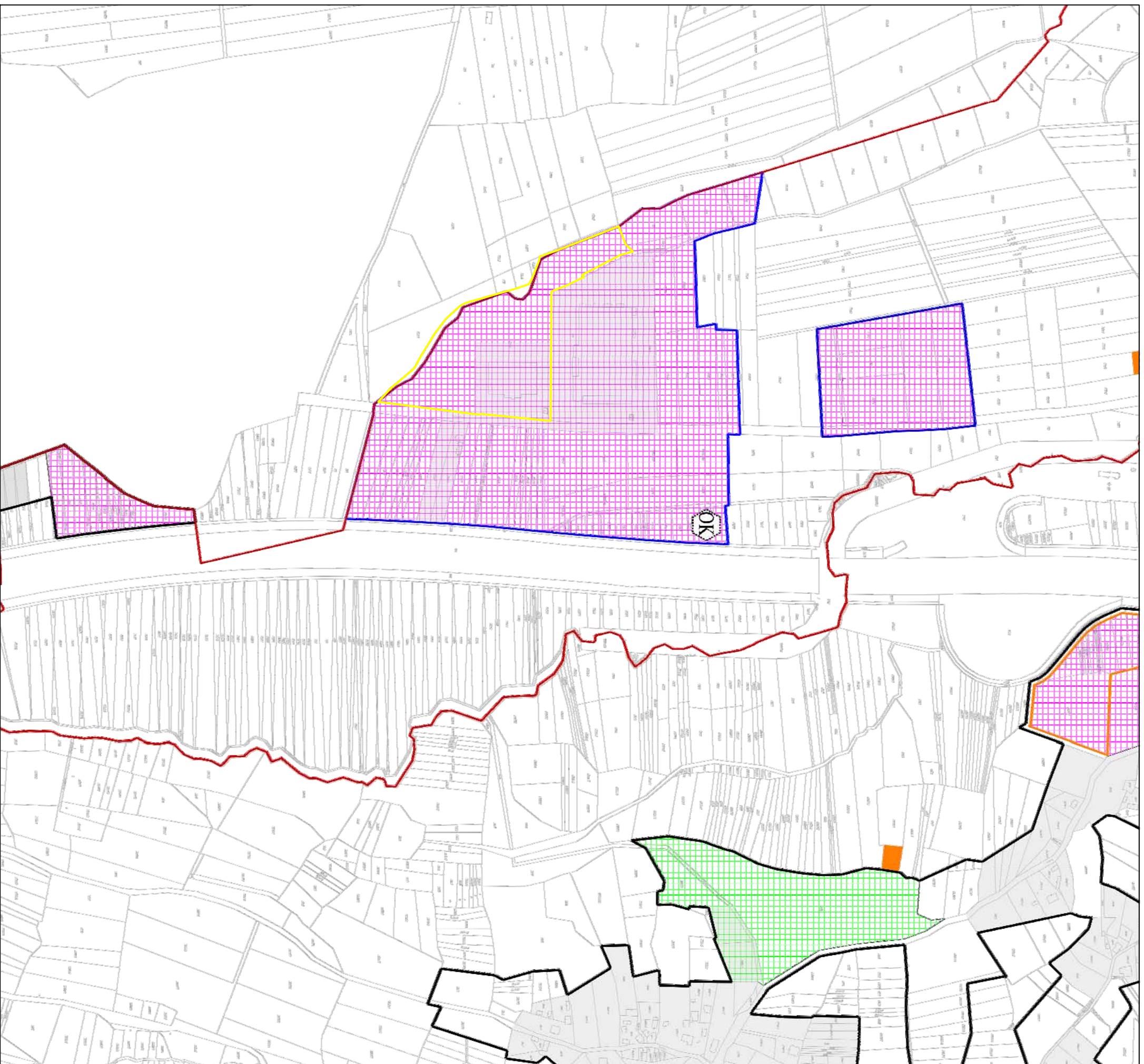

TUMAČ OZNAKA:

- GRANICA NASELJA
- GRANICA GRAĐEVINSKOG PODRUČJA NASELJA
- GRANICA IZDOJENOG GRAĐEVINSKOG PODRUČJA IZVAN NASELJA

REZERVIRANE ZONE:

Izgrađeno/nedizgrađeno

- MJEŠOVITA NAMJENA
- PRETEŽITO STAMBENA
- PRETEŽITO STAMBENA - REZERVAT
- POUKREPLJENO STANOVANJE
- JAVNA I DRUŠTVENA NAMJENA
- ORPENTITO
- GOSPODARSKA NAMJENA
- PROIZVODNA S MOGUĆOM KOMBINACIJOM POSTOJENIH NAMJENA
- UGOSTITELJSKO TURISTIČKA

- SPORTSKO - REKREACIJSKA NAMJENA I JAVNE ZELENE PLOŠTINE
- SPORT I REKREACIJA



GROBLJE



- RECIKLAŽNO DVORISTIŠTE
- RECIKLAŽNO DVORISTIŠTE (OG - građevinski otpad
- OK - komunalni otpad)

PODRUČJE PRIMJENE POSEBNIH MJERA UREĐENJA I ZAŠTITE



OBUHVAT OBVEZNE IZRADE URBANISTIČKOG PLANA UREĐENJA

IZGRADENE STRUKTURE IZVAN GRAĐEVINSKOG PODRUČJA

- POVRŠINE I GRAĐEVINE U FUNKCII OBAVLJANJA POLJOPRIVREDNIH DJELATNOSTI (F1 - biljna proizvodnja; F2 - uzgoj životinja)
- ZATEČENA IZGRADNJA IZVAN GRAĐEVINSKOG PODRUČJA



Lokacija zahvata

Ovlaštenik: Eko-monitoring d.o.o. Varaždin		Nositelj zahvata: METAL PRODUCT d.o.o.	
Voditelj: Nikola Gizdavec, dipl.ing.geol.		Elaborat o zaštiti okoliša-ocjena o potrebi procjene utjecaja na okoliš rekonstrukcije postojeće građevine/strojovarske radionice) na k.č.br. 737/2, k.o. Bukovec, Breznički Hum	
Suradnik: Patrick Možanić, rač.teh.		Prilog: Građevinsko područje naselja-Breznički Hum i Radešić	
Broj teh.dn: 2/131-83-01-14-EZO		Mjerilo: 1:5 000	Datum: Ožujak 2014
Izvor: Prilog je preuzet iz prostornog plana uređenja općine Breznički Hum(Sl.Vjesnik varaždinske županije, br. 5/02, 55/12)		Prilog: 3	List: 4